	LICEO CULTURAL MOSQUERA	Código MCP-FR-30
		Versión: 01 Fecha: 20-NOV-2012
PROYECTO INTERÁREA COMERCIALES Y TECNOLOGÍA		Página 1 de 41

I.- Identificación

ÁREA	COMERCIAL Y TECNOLOGIA
NOMBRE DEL PROYECTO	<i>¿COMO EXPLORAR CAMPOS CONTABLES, TRIBUTARIOS, FINANCIEROS Y EMPRESARIALES, en el sector de Patio Bonito?</i>
FECHA	Mayo 30 de 2017
INTEGRANTES	Emilce Andrea Acero Diaz
	Johana Sanabria
	Yonaida Gómez Ospina
	Blanca Haydeé Melo Iscalá
OBJETIVO	Fundamentar el nuevo lenguaje de la contabilidad bajo las NIIF, y aplicar los impuestos establecidos que propone el Estatuto Tributario en Colombia, adicional aplicar herramientas emprendedoras - administrativas brindadas por el SENA entre los estudiantes del Liceo Cultural Mosquera, con el propósito de incentivar la investigación y práctica del emprendimiento dentro del entorno educativo, con una proyección hacia la mejora de la calidad de vida de la población en general.

II. ESTRUCTURA

1. Introducción

Las empresas en Colombia han tenido grandes avances empresariales lo que permite que la ciudad de Bogotá a través de sus localidades, promuevan e incentiven cada uno de sus sectores, aunque se debe tener en cuenta el mundo globalizado en el que se encuentra la sociedad, es por ello que no hay que dejar de lado los otros actores que participan en el desarrollo de la economía como las multinacionales, y él como a través de estrategias y planes se puede lograr mayor participación micro y macro empresarial colombiana

No podemos dejar a un lado su parte legal como lo menciona la ley 1014 de Fomento a la cultura del emprendimiento, se busca incentivar a los educandos del Liceo Cultural Mosquera en la creación de empresas, para mejorar la calidad de vida de cada uno de ellos, a su vez fomentar cultura ciudadana y empresarial bajo unas normas ya establecidas por la ley en Colombia,

2. Justificación

La realización del proyecto se efectuará en el marco brindado por el SENA con el fin de estandarizar procesos que permita, la obtención de mecanismos y herramientas, que involucren al educando dentro del sector comercial y administrativo, no solo a través de metas cualitativas

“Una educación para la convivencia la tolerancia y la vida”.



LICEO CULTURAL MOSQUERA

Código
MCP-FR-30

Versión: 01
Fecha: 20-NOV-2012

PROYECTO INTERÁREA COMERCIALES Y
TECNOLOGÍA

Página 2 de 41

sino cuantitativas, enriquecedora para el saber y comprensión del estudiante hacia el entorno real.

Por esta razón, se busca a través de la investigación y sustentación de actividades una fundamentación teórico – práctica sobre aspectos educativos, legales y sociales a los que se podrían enfrentar a los estudiantes en un momento dado.

3. MARCO TEÓRICO-CONCEPTUAL

En este apartado se plantean y definen los conceptos claves que tienen mayor relevancia para el pleno entendimiento de la ejecución del proyecto.

3.1 Proceso administrativo

El proceso administrativo es en conjunto de fases o etapas sucesivas que comprende la Planeación, la Organización, la Dirección y el Control, las cuales deben estar integradas en su totalidad, para lograr mejores resultados en una actividad empresarial

Creación de empresas, bajos unos lineamientos básicos para el emprendedor en Colombia.

3.2 Empresa

Es una combinación de recursos que se organizan en actividades para lograr unos resultados los cuales depende de la satisfacción del cliente.

Clasificación de las empresas en Colombia

3.3. Tipos de Empresas.

3.3.1 Según el Sector de Actividad.

Empresas del Sector Primario: También denominado extractivo, ya que el elemento básico de la actividad se obtiene directamente de la naturaleza: agricultura, ganadería, caza, pesca, extracción de áridos, agua, minerales, petróleo, energía eólica, etc.

Empresas del Sector Secundario o Industrial: Se refiere a aquellas que realizan algún proceso de transformación de la materia prima. Abarca actividades tan diversas como la construcción, la óptica, la maderera, la textil, etc.

Empresas del Sector Terciario o de Servicios: Incluye a las empresas cuyo principal elemento es la capacidad humana para realizar trabajos físicos o intelectuales. Comprende también una gran variedad de empresas, como las de transporte, bancos, comercio, seguros, hotelería, asesorías, educación, restaurantes, etc.

3.3.2. Según el Tamaño

Grandes Empresas: Se caracterizan por manejar capitales y financiamientos grandes, por lo general tienen instalaciones propias, sus ventas son de varios millones de dólares, tienen miles

“Una educación para la convivencia la tolerancia y la vida”.

	LICEO CULTURAL MOSQUERA	Código MCP-FR-30
		Versión: 01 Fecha: 20-NOV-2012
PROYECTO INTERÁREA COMERCIALES Y TECNOLOGÍA		Página 3 de 41

de empleados de confianza y sindicalizados, cuentan con un sistema de administración y operación muy avanzado.

Medianas Empresas: En este tipo de empresas intervienen varios cientos de personas y en algunos casos hasta miles, generalmente tienen sindicato, hay áreas bien definidas con responsabilidades y funciones, tienen sistemas y procedimientos automatizados.

Pequeñas Empresas: En términos generales, las pequeñas empresas son entidades independientes, creadas para ser rentables, que no predominan en la industria a la que pertenecen, cuya venta anual en valores no excede un determinado tope y el número de personas que las conforman no excede un determinado límite.

Microempresas: Por lo general, la empresa y la propiedad son de propiedad individual, los sistemas de fabricación son prácticamente artesanales, la maquinaria y el equipo son

3. Según la Propiedad del Capital.

Empresa Privada: La propiedad del capital está en manos privadas.

Empresa Pública: Es el tipo de empresa en la que el capital le pertenece al Estado, que puede ser Nacional, Provincial o Municipal.

Empresa Mixta: Es el tipo de empresa en la que la propiedad del capital es compartida entre el Estado y los particulares.

4. Según el Ámbito de Actividad.

Empresas Locales: Aquellas que operan en un pueblo, ciudad o municipio.

Empresas Provinciales: Aquellas que operan en el ámbito geográfico de una provincia o estado de un país.

Empresas Regionales: Son aquellas cuyas ventas involucran a varias provincias o regiones.

Empresas Nacionales: Cuando sus ventas se realizan en prácticamente todo el territorio de un país o nación.

Empresas Multinacionales: Cuando sus actividades se extienden a varios países y el destino de sus recursos puede ser cualquier país.

3.4 Documentación Legal para la constitución de una organización

Las empresas deben reunir documentación de acuerdo a su constitución.

- Cámara de comercio
- Rut
- Rue
- Rit
- Sayco y Acinpro
- Bomberos

“Una educación para la convivencia la tolerancia y la vida”.



LICEO CULTURAL MOSQUERA

Código
MCP-FR-30

Versión: 01
Fecha: 20-NOV-2012

PROYECTO INTERÁREA COMERCIALES Y
TECNOLOGÍA

Página 4 de 41

- Legalización de terrenos
- Afiliación de sus empleados (EPS, ARP y PENSION)
- Impuestos a nivel general

3.5 Producto

Es un conjunto de atributos tangibles e intangibles que abarcan empaque, color, precio, calidad y marca, además del servicio y la reputación del vendedor; el producto puede ser un bien, un servicio, un lugar, una persona o una idea

3.6 Marketing

Es un sistema total de actividades mercantiles, encaminada a planear, fijar precios, promover y distribuir productos y servicios que satisfacen las necesidades de los consumidores potenciales.

3.7 Plan de negocios

Es un documento esencial para un empresario, grandes compañías y para una pequeña y mediana empresa. Es además una herramienta de trabajo, ya que por medio de su preparación se hace una evaluación de que tan factible es la idea de negocio.

3.8 Encuesta

Una definición sencilla de qué es una encuesta es un estudio en el cual el investigador obtiene los datos a partir de realizar un conjunto de preguntas normalizadas dirigidas a una muestra representativa o al conjunto total de la población estadística en estudio, formada a menudo por personas, empresas o entes institucionales, con el fin de conocer estados de opinión, características o hechos específicos.

4. MARCO LEGAL

Se presentan las principales normas jurídicas sobre las cuales se debe tener en cuenta a la hora de fomentar el emprendimiento en Colombia.

4.1 LEY 1014 DE FOMENTO A LA CULTURA DEL EMPRENDIMIENTO.

ARTÍCULO 1.DEFINICIONES

a) Cultura: conjunto de valores, creencias, ideologías, hábitos, costumbres y normas, que comparten los individuos en la organización y que surgen de la interrelación social, los cuales generan patrones de comportamiento colectivos que establece una identidad entre sus miembros y los identifica de otra organización.

b) Emprendedor: es una persona con capacidad de innovar; entendida esta como la capacidad de generar bienes y servicios de una forma creativa, metódica, ética, responsable y efectiva.

“Una educación para la convivencia la tolerancia y la vida”.

	LICEO CULTURAL MOSQUERA	Código MCP-FR-30
		Versión: 01 Fecha: 20-NOV-2012
PROYECTO INTERÁREA COMERCIALES Y TECNOLOGÍA		Página 5 de 41

c) **Emprendimiento:** una manera de pensar y actuar orientada hacia la creación de riqueza. Es una forma de pensar, razonar y actuar centrada en las oportunidades, planteada con visión global y llevada a cabo mediante un liderazgo equilibrado y la gestión de un riesgo calculado, su resultado es la creación de valor que beneficia a la empresa, la economía y la sociedad.

d) **Empresarialita:** despliegue de la capacidad creativa de la persona sobre la realidad que le rodea. Es la capacidad que posee todo ser humano para percibir e interrelacionarse con su entorno, mediando para ello las competencias empresariales.

e) **Formación para el emprendimiento:** la formación para el emprendimiento busca el desarrollo de la cultura del emprendimiento con acciones que buscan entre otros la formación en competencias básicas, competencias laborales, competencias ciudadanas y competencias empresariales dentro del sistema educativo formal y no formal y su articulación con el sector productivo.

f) **Planes de negocios:** es un documento escrito que define claramente los objetivos de un negocio y describe los métodos que van a emplearse para alcanzar los objetivos.

La educación debe incorporar, en su formación teórica y práctica, lo más avanzado de la ciencia y de la técnica, para que el estudiante este en capacidad de crear su propia empresa, adaptarse a las nuevas tecnologías y al avance de la ciencia, de igual manera debe actuar como emprendedor desde su puesto de trabajo.

ARTÍCULO 2. OBJETO DE LA LEY. La presente ley tiene por objeto:

a) Promover el espíritu emprendedor en todos los estamentos educativos del país, en el cual se propenda y trabaje conjuntamente sobre los principios y valores que establece la constitución y los establecidos en la presente ley.

b) Disponer de un conjunto de principios normativos que sienten las bases para una política de estado y un marco jurídico e institucional, que promuevan el emprendimiento y la creación de empresas.

c) Crear un marco interinstitucional que permita fomentar y desarrollar la cultura del emprendimiento y la creación de empresas.

d) Establecer mecanismos para el desarrollo de la cultura empresarial y el emprendimiento a través del fortalecimiento de un sistema público y la creación de una red de instrumentos de fomento productivo.

ARTÍCULO 3. PRINCIPIOS GENERALES. Los principios por los cuales se regirá toda actividad de emprendimiento son los siguientes:

Formación integral en aspectos y valores como desarrollo del ser humano y su comunidad, autoestima, autonomía, sentido de pertenencia a la comunidad, trabajo en equipo, solidaridad, asociatividad y desarrollo del gusto por la innovación y estímulo a la investigación y aprendizaje permanente.

“Una educación para la convivencia la tolerancia y la vida”.



LICEO CULTURAL MOSQUERA

Código
MCP-FR-30

Versión: 01
Fecha: 20-NOV-2012

PROYECTO INTERÁREA COMERCIALES Y
TECNOLOGÍA

Página 6 de 41

- b) Fortalecimiento de procesos de trabajo asociativo y en equipo en torno a proyectos productivos con responsabilidad social.
- c) Reconocimiento de la conciencia, el derecho y la responsabilidad del desarrollo de las personas como individuos y como integrantes de una comunidad.
- d) Apoyo a procesos de emprendimiento sostenibles desde la perspectiva social, cultural, ambiental y regional.

ARTÍCULO 4. OBLIGACIONES DEL ESTADO. Son obligaciones del estado para garantizar la eficacia y desarrollo de esta ley.

4.2 LEY DE LAS MIPYMES

ARTICULO 10.OBJETO DE LA LEY. La presente ley tiene por objeto:

- a) Promover el desarrollo integral de las micro, pequeñas y medianas empresas en consideración a sus aptitudes para la generación de empleo, el desarrollo regional, la integración entre sectores económicos, el aprovechamiento productivo de pequeños capitales y teniendo en cuenta la capacidad empresarial de los colombianos.

ARTICULO 20. DEFINICIONES.

Para todos los efectos, se entiende por empresa, toda unidad de explotación económica, realizada por persona natural o jurídica, en actividades agropecuarias, industriales, comerciales o de servicios, en el área rural o urbana. Para la clasificación por tamaño empresarial, entendiéndose micro, pequeña, mediana y gran empresa, se podrá utilizar uno o varios de los siguientes criterios:

1. Número de trabajadores totales.
2. Valor de ventas brutas anuales.
3. Valor activos totales.

Para efectos de los beneficios otorgados por el Gobierno nacional a las micro, pequeñas y medianas empresas el criterio determinante será el valor de ventas brutas anuales.

4.3 LEY GENERAL EDUCACIÓN 115 DE 1998

ARTÍCULO 23. ÁREAS OBLIGATORIAS Y FUNDAMENTALES.

Para el logro de los objetivos de la educación básica se establecen áreas obligatorias y fundamentales del conocimiento y de la formación que necesariamente se tendrán que ofrecer de acuerdo con el currículo y el Proyecto Educativo Institucional.

“Una educación para la convivencia la tolerancia y la vida”.

	LICEO CULTURAL MOSQUERA	Código MCP-FR-30
		Versión: 01 Fecha: 20-NOV-2012
PROYECTO INTERÁREA COMERCIALES Y TECNOLOGÍA		Página 7 de 41

Los grupos de áreas obligatorias y fundamentales que comprenderán un mínimo del 80% del plan de estudios, son los siguientes:

1. Ciencias naturales y educación ambiental.
2. Ciencias sociales, historia, geografía, constitución política y democracia.
3. <Numeral modificado por el artículo 65 de la Ley 397 de 1997. El nuevo texto es el Educación artística y cultural.
4. Educación ética y en valores humanos.
5. Educación física, recreación y deportes.
6. Educación religiosa.
 - Numeral 3 modificado por el artículo 65 de la Ley 397 de 1997, publicada en el Diario Oficial No. 43.102 del 7 de agosto de 1997. Corte Constitucional
 - Numeral 6o. declarado EXEQUIBLE por la Corte Constitucional mediante la Sentencia C-555-94 del 6 de Diciembre de 1994, Magistrado Ponente Dr. Eduardo Cifuentes Muñoz.
7. Humanidades, lengua castellana e idiomas extranjeros.
8. Matemáticas.
9. Tecnología e informática.

PARÁGRAFO. La educación religiosa se ofrecerá en todos los establecimientos educativos, Observando la garantía constitucional según la cual, en los establecimientos del Estado Ninguna persona podrá ser obligada a recibirla. Corte Constitucional

- Aparte subrayado declarado EXEQUIBLE por la Corte Constitucional mediante la Sentencia C-555-94 del 6 De diciembre de 1994, Magistrado Ponente Dr. Eduardo Cifuentes Muñoz.

5. MARCO DEMOGRÁFICO

La localidad de Kennedy se ubica en el sector sur de la ciudad y limita, al norte, con la localidad de Fontibón; al sur, con las localidades de Bosa y Tunjuelito; al oriente, con el municipio de Mosquera, y al occidente, con la localidad de Puente Aranda

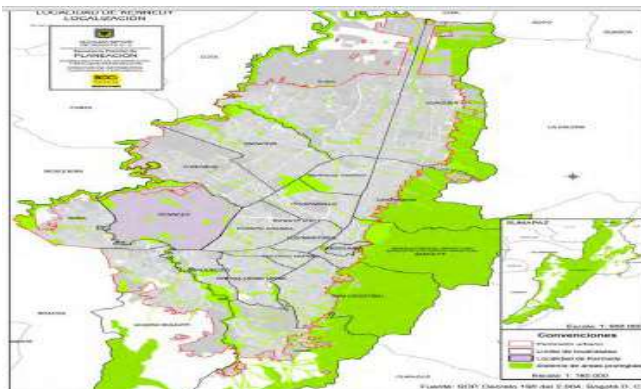

ión para la convivencia la tolerancia y la vida”.

	LICEO CULTURAL MOSQUERA	Código MCP-FR-30
		Versión: 01 Fecha: 20-NOV-2012
PROYECTO INTERÁREA COMERCIALES Y TECNOLOGÍA		Página 8 de 41

Kennedy se caracteriza por ser una zona de humedales, por esta razón es un territorio con alto riesgo de inundación en época de invierno. Las necesidades insatisfechas en esta localidad se centran en las inadecuadas viviendas, sin servicios, hacinamiento crítico, inasistencia escolar y alta dependencia económica. Según la Subdirección de Desarrollo Social, indica que Kennedy es la segunda localidad con mayor población en situación de pobreza. Por otro lado, la localidad desarrolla actividad comercial, cuenta con industrias de pequeña y media economía; dentro de estas industrias predominan las tintorerías, lavanderías y las industrias de baterías.

Patio bonito se sitúa hacia el extremo Occidental de la Localidad de Kennedy, en el borde Oriental del río Bogotá. Consta de cuarenta y dos barrios, este sector como muchos otros subnormales de la capital, se encuentran personas de todas partes del país. “En cuanto a la movilización de la población, se ha detectado que han llegado personas en situación de precariedad; desplazadas, desempleados y pandillas. Predomina una gran cantidad de establecimientos encargados del reciclaje de materias primas como plásticos, retazos de tela, cartón y papel.

La zona presenta un déficit especialmente en Centros Educativos, siendo más precario lo relacionado con los jardines infantiles, existe un buen número de colegios privados y oficiales de gran tamaño los cuales permiten cubrir las necesidades de la zona.

Uno de ellos es el colegio Liceo Cultural Mosquera, quien posee una infraestructura amplia, donde presta el servicio de educación desde el grado pre-jardín hasta undécimo, las edades de la población se encuentran en un rango de 4 a 18 años, a través del convenio son el SENA (Servicio Nacional de Aprendizaje), buscar fortalecer las bases empresariales para los jóvenes egresados de la institución educativa, con el objeto de mejorar la calidad de vida de la población.

Muchas de las microempresas de los habitantes se ubican en la misma vivienda, también se han construido bodegas para usarlos como talleres de fabricación. Dentro de la actividad industrial se encuentran empresas de confección dedicadas fundamentalmente al trabajo como satélite de otras industrias. El ingreso de los habitantes lo obtienen por medio de la economía

“Una educación para la convivencia la tolerancia y la vida”.



LICEO CULTURAL MOSQUERA

Código
MCP-FR-30

Versión: 01
Fecha: 20-NOV-2012

PROYECTO INTERÁREA COMERCIALES Y
TECNOLOGÍA

Página 9 de 41

informal, como por ejemplo trabajando en las famiempresas o a través del rebusque en otros oficios.

6. Desarrollo del proyecto

Para lograr el desarrollo del proyecto, utilizaremos varios recursos como las encuestas, entrevista, consultas en los medios publicitarios y del sector, visitaremos algunas páginas en internet para conocer como ha sido su desarrollo y crecimiento del sector empresarial colombiano.

El área comercial se compromete

Para conocer los puntos de ubicación buscaremos un mapa a través de CATASTRO, recursos de información como CAMARA DE COMERCIO. Y tocaremos las puertas del DANE. Entidades que con su colaboración podemos dar a feliz término nuestro proyecto.

ACTIVIDADES PROYECTO INTERAREAS PARA COMERCIALES AÑO 2017

ASIGNATURA: Contabilidad	GRADO: Quinto
NOMBRE DEL DOCENTE: Blanca Haydee Melo Iscalá	INTENSIDAD HORARIA: 2 Horas
PROYECTO: <i>¿COMO EXPLORAR CAMPOS CONTABLES, TRIBUTARIOS, FINANCIEROS Y EMPRESARIALES, en el sector de Patio Bonito?</i>	

	META DE CALIDAD	COMPONENTE	METODOLOGÍA POR PROYECTOS (PROYECTO)
1 PERIODO	La contabilidad se origina por las necesidades del hombre, frente al control en el comercio de bienes y servicios, a su vez los relaciona con el empleo de instrumentos a través del emprendimiento, permitiendo el desarrollo de oportunidades en el sector empresarial.	Contable Tributario Financiero Emprendimiento	<ul style="list-style-type: none"> Realiza un friso donde identifica la clasificación de las empresas en Colombia Realiza un mapa conceptual aplicativo a los impuestos en Colombia Realiza un cuento del Banco de la Republica Realiza un friso del fondo latinoamericano de reservas (FLAR) Realiza catalogo de 5 empresas que existan el sector de patio bonito.
	Identifica la contabilidad en la empresa, a partir de	Contable Tributario	<ul style="list-style-type: none"> Realiza un friso donde identifica las sociedades que existen Colombia Realiza un mapa conceptual de la normatividad

“Una educación para la convivencia la tolerancia y la vida”.



LICEO CULTURAL MOSQUERA

Código
MCP-FR-30

Versión: 01
Fecha: 20-NOV-2012

**PROYECTO INTERÁREA COMERCIALES Y
TECNOLOGÍA**

Página 10 de 41

2 PERIODO	la normatividad en Colombia, donde las sociedades están bajo las NIIF, en los tributos y la parte financiera de la empresa.	Financiero Emprendimiento	contable <ul style="list-style-type: none"> Realiza un plegable en tercera dimensión de los impuesto Realiza un friso del Banco de la Republica Realiza catálogo de 5 empresas que existan el sector de patio bonito
3 PERIODO	Conoce la clasificación de las empresas según las personas que lo integran desde su régimen; en la aplicación de la partida doble, incluyendo los impuestos, adicional es importante resaltar como se encuentra identificado el sector financiero.	Contable Tributario Financiero Emprendimiento	<ul style="list-style-type: none"> Realiza un friso donde identifique las características de la persona natural y jurídica. Realiza un mapa conceptual de los tipos de regímenes en Colombia. Realiza un plegable en tercera dimensión de los impuestos nacionales y Departamentales en Colombia. Realiza un friso de la identificación del sector financiero. Realiza catálogo de 5 empresas más importantes de la localidad de Kennedy.

ASIGNATURA: Contabilidad	GRADO: Sexto
NOMBRE DEL DOCENTE: Blanca Haydee Melo Iscalá	INTENSIDAD HORARIA: 2 Horas
PROYECTO: <i>¿COMO EXPLORAR CAMPOS CONTABLES, TRIBUTARIOS, FINANCIEROS Y EMPRESARIALES, en el sector de Patio Bonito?</i>	

	META DE CALIDAD	COMPONENTE	METODOLOGÍA POR PROYECTOS (PROYECTO)
1 PERIODO	La contabilidad surge a partir de la necesidad que tuvo el hombre de llevar registro y control de sus propiedades, con el incremento de la población, se agrupo para conformar sociedades encargadas de comercializar bienes y servicios supliendo las necesidades de una población.	Contable Tributario Financiero Emprendimiento	<ul style="list-style-type: none"> Realiza un friso de los sectores económicos con relación a la cámara de comercio Realiza un mapa conceptual de la clasificación de las empresas según sus características. Realiza un plegable en tercera dimensión de las características y atributos de la persona Natural y Jurídica. Realiza un friso de las sociedades mercantiles. Realiza catálogo de empresa simulada.

“Una educación para la convivencia la tolerancia y la vida”.



LICEO CULTURAL MOSQUERA

Código
MCP-FR-30

Versión: 01
Fecha: 20-NOV-2012

**PROYECTO INTERÁREA COMERCIALES Y
TECNOLOGÍA**

Página 11 de 41

<p>2 PERIODO</p>	<p>En Colombia la contabilidad es un elemento fundamental para todos los empresarios, ya que les permite conocer como se encuentra su organización al interior de ella, adicional la integran otros componentes como los son los tributos, el sistema financiero y el emprendimiento, esto nos permite coadyuvar a todos nuestros estudiantes en su competencia profesional.</p>	<p>Contable Tributario Financiero Emprendimiento</p>	<ul style="list-style-type: none"> • Realiza un friso donde explique la partida doble, aplicabilidad asientos contables. • Realiza un mapa conceptual de los impuestos en Colombia. • Realiza un plegable en tercera dimensión del sector bancario. • Realiza un friso de las entidades de control y vigilancia a nivel municipal. • Realiza catálogo del emprendimiento de empresa simulada.
<p>3 PERIODO</p>	<p>El estudiante aplica la normatividad al momento de elaborar registros contables en los libros Obligatorios y Auxiliares; adicional a ello El Estatuto Tributario Nacional en sus art. 903 al art 916 marca las disposiciones legales, inscripción, declaración, periodo y pago del Monotributo para las PYMES, se mostrara el sistema financiero como herramienta valiosa para las empresas en Colombia.</p>	<p>Contable Tributario Financiero Emprendimiento</p>	<ul style="list-style-type: none"> • Realiza un friso donde identifique las características de los libros contables. • Realiza un mapa conceptual del Monotributo. • Realiza un plegable en tercera dimensión de las corporaciones financieras. • Realiza un friso del sistema financiero. • Realiza catálogo de las cooperativas financieras en Colombia.

<p>ASIGNATURA: Contabilidad</p>	<p>GRADO: Séptimo</p>
<p>NOMBRE DEL DOCENTE: Blanca Haydee Melo Iscalá</p>	<p>INTENSIDAD HORARIA: 2 Horas</p>
<p>PROYECTO: <i>¿COMO EXPLORAR CAMPOS CONTABLES, TRIBUTARIOS, FINANCIEROS Y EMPRESARIALES, en el sector de Patio Bonito?</i></p>	

“Una educación para la convivencia la tolerancia y la vida”.



	META DE CALIDAD	COMPONENTE	METODOLOGÍA POR PROYECTOS (PROYECTO)
1 PERIODO	Cada empresa de acuerdo a su actividad económica, procesa su contabilidad y se administratiendo en cuenta las etapas del proceso administrativo con el fin de conseguir a corto y largo plazo los beneficios esperados, mediante la secuenciación de distintos procesos y procedimientos para así lograr los objetivos esperados.	Contable Tributario Financiero Emprendimiento	<ul style="list-style-type: none"> Realiza un friso donde identifique la importancia del registro de contabilidad con la partida doble. Realiza un mapa conceptual sobre los tipos de regímenes existentes en Colombia. Realiza un plegable en tercera dimensión sobre los tipos de regímenes existentes en Colombia. Realiza un friso sobre 5 bancos del sector de Kennedy Realiza catálogo de las corporaciones de carácter financiero en Patio Bonito.
2 PERIODO	Las nuevas generaciones necesitan una incursión al mundo empresarial, partiendo desde las bases administrativas y contables que necesita para poder desenvolverse en la sociedad tanto académica como laboralmente, empleando las herramientas que lo conducirá al éxito.	Contable Tributario Financiero Emprendimiento	<ul style="list-style-type: none"> Realiza un friso donde identifique la importancia de cada soporte contable. Realiza un mapa conceptual las obligaciones del agente retenedor. Realiza un plegable en tercera dimensión del Estatuto Tributario Nacional. Realiza un friso de las fiduciarias en Bogotá Realiza catálogo de una empresa importante en Colombia.
3 PERIODO	Reconoce la importancia del diligenciamiento de los soportes contables de una empresa; analiza el comportamiento de la Bolsa de Valores en Colombia e identifica los fondos de inversión que operan al interior del país	Contable Tributario Financiero Emprendimiento	<ul style="list-style-type: none"> Realiza un friso donde explique los soportes externos e internos. Realiza un mapa conceptual de la bolsa de valores Realiza un plegable en tercera dimensión de las características de liderazgo Realiza un friso del sobre los fondos de inversión Realiza catálogo de Emprendimiento en Colombia



LICEO CULTURAL MOSQUERA

Código
MCP-FR-30

Versión: 01
Fecha: 20-NOV-2012

PROYECTO INTERÁREA COMERCIALES Y
TECNOLOGÍA

Página 13 de 41

ASIGNATURA: Contabilidad	GRADO: Octavo
NOMBRE DEL DOCENTE: Blanca Haydee Melo Iscalá	INTENSIDAD HORARIA: 2 Horas
PROYECTO: <i>¿COMO EXPLORAR CAMPOS CONTABLES, TRIBUTARIOS, FINANCIEROS Y EMPRESARIALES, en el sector de Patio Bonito?</i>	

	META DE CALIDAD	COMPONENTE	METODOLOGÍA POR PROYECTOS (PROYECTO)
1 PERIODO	Las empresas requieren de procesos contables básicos como son el registros de la partida doble, el manejo de la cuentas del PUC, aplicado en los soportes de contabilidad para cada organización	Contable Tributario Financiero Emprendimiento	<ul style="list-style-type: none"> Realiza un friso sobre los conceptos de la empresa simulada en Colombia. Realiza un mapa conceptual sobre la importancia del sistema monetario internacional. Realiza un plegable en tercera dimensión sobre la empresa simulada en Colombia. Realiza un friso de las características de los libros contables. Realiza catálogo de Crisis financiera global; Fondo Monetario, Internacional. Banco Mundial
2 PERIODO	Identifica la contabilidad en la empresa, a partir de la normatividad en Colombia, donde las sociedades están bajo las NIIF, en los tributos y la parte financiera de la empresa	Contable Tributario Financiero Emprendimiento	<ul style="list-style-type: none"> Realiza un friso sobre las características de los libros contables Realiza un mapa conceptual de los impuestos del ICA a nivel Nacional. Realiza un plegable en tercera dimensión sobre moneda global y sus participaciones en el sector financiero Realiza un friso sobre el emprendimiento en Colombia. Realiza catálogo de 5 empresas del sector de Kennedy.
3 PERIODO	Comprende la importancia del diligenciamiento de los libros de actas y auxiliares, aplica ejercicios prácticos sobre la ecuación patrimonial, reconoce la importancia de las actividades económicas del CIU, idéntica las características de una	Contable Tributario Financiero Emprendimiento	<ul style="list-style-type: none"> Realiza un mapa conceptual sobre los libros de contabilidad existentes en Colombia. Establece mediante un friso las actividades económicas ubicadas en el CIU Elabora un plegable sobre las casas de cambio en Colombia Prepara un folleto sobre la empresa simulada donde resalte la importancia del mercadeo y trabajo en equipo

“Una educación para la convivencia la tolerancia y la vida”.



LICEO CULTURAL MOSQUERA

Código
MCP-FR-30

Versión: 01
Fecha: 20-NOV-2012

PROYECTO INTERÁREA COMERCIALES Y
TECNOLOGÍA

Página 14 de 41

casa de cambio en
Colombia

ASIGNATURA: Contabilidad	GRADO: Noveno
NOMBRE DEL DOCENTE: Blanca Haydee Melo Iscalá	INTENSIDAD HORARIA: 2 Horas
PROYECTO: <i>¿COMO EXPLORAR CAMPOS CONTABLES, TRIBUTARIOS, FINANCIEROS Y EMPRESARIALES, en el sector de Patio Bonito?</i>	

	META DE CALIDAD	COMPONENTE	METODOLOGÍA POR PROYECTOS (PROYECTO)
1 PERIODO	Para ejercer un control sobre comercialización en una empresa, se deben utilizar métodos de inventarios permanentes que brinden una información clara y actualizada del stock dentro de una organización, a su vez lo complementa los registros claros y exactos de las transacciones financieras plasmadas en los libros de contabilidad sin perder de vista herramientas de comunicación.	Contable Tributario Financiero Emprendimiento	<ul style="list-style-type: none"> Realiza un friso sobre los principios de contabilidad. Realiza un mapa conceptual sobre la importancia de los documentos para las organizaciones de forma interna y eterna. Realiza un plegable en tercera dimensión sobre las clases de documentos para las organizaciones de forma interna y externa. Realiza un friso sobre el estatuto tributario emprendimiento en Colombia. Realiza catálogo sobre moneda internacional.
2 PERIODO	Las empresas en Colombia deben asumir por su parte laboral, la liquidación del devengado como acción fundamental de la nómina de los colaboradores, adicional se debe identificar el	Contable Tributario Financiero Emprendimiento	<ul style="list-style-type: none"> Realiza un friso sobre las partes de la nómina y sus características. Realiza un mapa conceptual sobre los impuestos en Colombia Realiza un plegable en tercera dimensión sobre la historia del Banco de la Republica. Realiza un friso sobre los impuestos en Colombia. Realiza catálogo sobre que es un producto y/o servicio.

“Una educación para la convivencia la tolerancia y la vida”.



LICEO CULTURAL MOSQUERA

Código
MCP-FR-30

Versión: 01
Fecha: 20-NOV-2012

PROYECTO INTERÁREA COMERCIALES Y
TECNOLOGÍA

Página 15 de 41

	componente tributario los impuestos, tasas y contribuciones, que posteriormente se debe adicionar el sistema financiero como es el Banco de la República		
3 PERIODO	Se aplica el proceso de liquidación de la nomina en su parte del deducido y la determinación de las apropiaciones y la liquidación de las prestaciones sociales de los colaboradores de la empresa. Adicional a ello implementaran la liquidación de impuesto de Renta y complementarios, realizaran un recorrido en los avances de la moneda en Colombia.	Contable Tributario Financiero Emprendimiento	<ul style="list-style-type: none"> Realiza un friso sobre la importancia de liquidar las prestaciones sociales. Realiza un mapa conceptual sobre los impuestos de renta y complementarios. . Realiza un plegable en tercera dimensión la moneda en Colombia. Realiza un friso sobre impuesto de renta y complementarios. Realiza catálogo de la importancia de la empresa aplicada en Colombia.

ASIGNATURA: Contabilidad	GRADO: Decimo
NOMBRE DEL DOCENTE: Blanca Haydee Melo Iscalá	INTENSIDAD HORARIA: 2 Horas
PROYECTO: <i>¿COMO EXPLORAR CAMPOS CONTABLES, TRIBUTARIOS, FINANCIEROS Y EMPRESARIALES, en el sector de Patio Bonito?</i>	

	META DE CALIDAD	COMPONENTE	METODOLOGÍA POR PROYECTOS (PROYECTO)
1 PERIODO	Los estudiantes Liceistas aplican los conceptos empresariales en el desarrollo de su empresa colaborativa, e identifica el concepto de partida doble, manejo del plan único de cuentas para comerciantes.	Contable Tributario Financiero Emprendimiento	<ul style="list-style-type: none"> Realiza un friso sobre los sectores económicos. Realiza un mapa conceptual del fondo Latinoamericano de reservas. Realiza un plegable en tercera dimensión Realiza un friso sobre la importancia de la empresa en Colombia Realiza catálogo sobre Plan único de cuentas PUC para comerciantes.

“Una educación para la convivencia la tolerancia y la vida”.



LICEO CULTURAL MOSQUERA

Código
MCP-FR-30

Versión: 01
Fecha: 20-NOV-2012

PROYECTO INTERÁREA COMERCIALES Y
TECNOLOGÍA

Página 16 de 41

<p>2 PERIODO</p>	<p>El educando deberá conocer el nuevo lenguaje de la contabilidad, y la adaptación en las Normas Internacionales de Información Financiera – NIIF, adicional a ello lo acompañamos del Monotributo que aplica para algunos empresarios y a su vez identifica el sector financiero como los son las administradoras pensiones y cesantías, fiducias y almacenes de depósito que usualmente van sujetas al trabajo en equipo de todos los colaboradores – empresarios</p>	<p>Contable Tributario Financiero Emprendimiento</p>	<ul style="list-style-type: none"> Realiza un friso sobre las características de los estados financieros en una organización. Realiza un mapa conceptual las características del Monotributos . Realiza un plegable en tercera dimensión sobre sociedades de servicios financieros. Realiza un friso sobre los almacenes generales de Depósito en Colombia. Realiza catálogo las ventajas y desventajas del trabajo en equipo
<p>3 PERIODO</p>	<p>Se aplicaran en los estados financieros bajo NIIF, se complementara con la liquidación de los impuestos Directos, Indirectos, Nacionales y Departamentales, inspeccionara como están vinculados los establecimientos de crédito.</p>	<p>Contable Tributario Financiero Emprendimiento</p>	<ul style="list-style-type: none"> Realiza un friso sobre los estados financieros bajo las NIIF. Realiza un mapa conceptual sobre la historia de los impuestos en Colombia. Realiza un plegable en tercera dimensión sobre trabajo en equipo Realiza un friso sobre corporaciones financieras en Colombia. Realiza catálogo de 5 establecimientos de crédito en Colombia.

<p>ASIGNATURA: Contabilidad</p>	<p>GRADO: Undécimo</p>
<p>NOMBRE DEL DOCENTE: Blanca Haydee Melo Iscalá</p>	<p>INTENSIDAD HORARIA: 2 Horas</p>
<p>PROYECTO: <i>¿COMO EXPLORAR CAMPOS CONTABLES, TRIBUTARIOS, FINANCIEROS Y EMPRESARIALES, en el sector de Patio Bonito?</i></p>	

	META DE CALIDAD	COMPONENTE	METODOLOGÍA POR PROYECTOS (PROYECTO)
<p>1 PERIODO</p>	<p>Las empresas en Colombia consideran de fundamental el diligenciamiento de los</p>	<p>Contable Tributario</p>	<ul style="list-style-type: none"> Realiza un friso sobre asientos simples y compuestos.

“Una educación para la convivencia la tolerancia y la vida”.



	soportes de contabilidad como parte del proceso contable, aplicando la normatividad apropiada para la organización	Financiero Emprendimiento	<ul style="list-style-type: none"> Realiza un mapa conceptual sobre soportes de contabilidad. Realiza un plegable en tercera dimensión sobre la importancia de la aplicación de lo GMF. Realiza un friso sobre agentes de retención del GMF. Realiza catálogo la bolsa de valores.
2 PERIODO	<p>Los comerciantes obligados a llevar contabilidad deben registrar los libros principales en la Cámara de Comercio.</p> <p>Los empresas deben manejar adecuadamente el proceso de liquidación de nómina a todos sus colaboradores y se requiere reflejar en los estados financieros ya es fundamental para el manejo tributario, es fundamental el manejo de las normas NIC y NIIF bajo las herramientas electrónicas</p>	Contable Tributario Financiero Emprendimiento	<ul style="list-style-type: none"> Realiza un friso sobre los tipos de contrato de trabajo. Realiza un mapa conceptual de los impuestos. Realiza un plegable en tercera dimensión la bolsa de valores. Realiza un friso sobre emprendimiento en Colombia. Realiza catálogo Estados Financieros básicos bajo NIC/NIIF
3 PERIODO	Realiza ejercicios aplicativos a la hoja de trabajo adicional identifica la diversidad de impuestos, establece comparaciones con los bancos de segundo piso que existen en Colombia,	Contable Tributario Financiero Emprendimiento	<ul style="list-style-type: none"> Realiza un friso sobre impuestos al fondo del Deporte. Realiza un mapa conceptual impuesto al consumo de cervezas, sifones y Refajos. Realiza un plegable en tercera dimensión sobre impuesto de timbre. Realiza un friso sobre Bancos de Segundo Piso. Realiza catálogo de la importancia del emprendimiento en Colombia.

ACTIVIDADES PROYECTO INTERAREAS PARA COMERCIALES AÑO 2017

“Una educación para la convivencia la tolerancia y la vida”.



LICEO CULTURAL MOSQUERA

Código
MCP-FR-30

Versión: 01
Fecha: 20-NOV-2012

PROYECTO INTERÁREA COMERCIALES Y
TECNOLOGÍA

Página 18 de 41

ASIGNATURA: **Sistemas**

GRADO: **PREESCOLAR**

NOMBRE DEL DOCENTE: **EMILCE ANDREA ACERO DIAZ**

INTENSIDAD HORARIA: **2 Horas**

PROYECTO: ¿COMO EXPLORAR CAMPOS CONTABLES, TRIBUTARIOS, FINANCIEROS Y EMPRESARIALES, en el sector de Patio Bonito?

	META DE CALIDAD	COMPONENTE	METODOLOGÍA POR PROYECTOS (PROYECTO)
1 PERIODO	. identificarán aquellas herramientas y medios tecnológicos de su entorno y su importancia en el desarrollo personal y social	<p>NATURALEZA Y EVOLUCIÓN DE LA TECNOLOGÍA</p> <p>APROPIACIÓN Y USO DE LA TECNOLOGÍA</p> <p>TECNOLOGÍA Y SOCIEDAD</p> <p>SOLUCIÓN DE PROBLEMAS CON TECNOLOGÍA</p>	<p>VALORES SOCIALES LA SOLIDARIDAD A partir de la lectura de imágenes relacionadas con el valor de la solidaridad la docente explicara la importancia de la aplicación de este valor en la sociedad.</p> <p>Colorea imágenes sobre la solidaridad.</p> <p>Elabora un cartel sobre la solidaridad.</p> <p>Une las diferentes herramientas con su utilidad.</p> <p>HONESTIDAD Video "la flor de la honestidad" A partir de la observación del video los niños junto con la maestra harán una reflexión sobre este.</p> <p>Elabora un friso con las acciones que muestran que eres honesto.</p>
2 PERIODO	Reconocerá los medios tecnológicos de su hogar y colegio comprendiendo su utilidad, cuidado y uso adecuado	<p>NATURALEZA Y EVOLUCIÓN DE LA TECNOLOGÍA</p> <p>APROPIACIÓN Y USO DE LA TECNOLOGÍA</p> <p>TECNOLOGÍA Y SOCIEDAD</p> <p>SOLUCIÓN DE PROBLEMAS</p>	<p>RESPECTO Con mis papitos recorro mi barrio e identifico los oficios que hay en él.</p> <p>Coloreo imágenes relacionadas con el respeto hacia los demás sin importar su oficio.</p> <p>Con ayuda de mis papitos de forma creativa represento el oficio que más me llamo la atención de mi barrio.</p> <p>JUSTICIA Escribe que es ser justo.</p>

"Una educación para la convivencia la tolerancia y la vida".



		CON TECNOLOGÍA	Listado de cómo puedo ser justo con los demás. Elaboro un collage con los artefactos que encuentras en tu hogar.
3 PERIODO	Comprender la importancia de la tecnología en la conservación del entorno y el beneficio que le ha prestado al hombre, a través de las épocas.	NATURALEZA Y EVOLUCIÓN DE LA TECNOLOGÍA APROPIACIÓN Y USO DE LA TECNOLOGÍA TECNOLOGÍA Y SOCIEDAD SOLUCIÓN DE PROBLEMAS CON TECNOLOGÍA	RESPONSABILIDAD con ayuda de mis papitos escribo cuales son mis responsabilidades en el hogar Con ayuda de mi docente hago un dibujo que muestre mis responsabilidades en el colegio. Coloreo las imágenes que muestran mis responsabilidades en el hogar. Elabora un collage con imágenes que muestren las responsabilidades. Dibujó las diferentes herramientas que se usan en los diferentes oficios. Elabora con material reciclable una herramienta.

ASIGNATURA: SISTEMAS	GRADO: PRIMERO
NOMBRE DEL DOCENTE: EMILCE ANDREA ACERO	INTENSIDAD HORARIA: 2 Horas
PROYECTO: ¿COMO EXPLORAR CAMPOS CONTABLES, TRIBUTARIOS, FINANCIEROS Y EMPRESARIALES, en el sector de Patio Bonito?	

	META DE CALIDAD	COMPONENTE	METODOLOGÍA POR PROYECTOS (PROYECTO)
1 PERIODO	Reconocer la casa y las diferentes clases de viviendas que hay en nuestra sociedad, mediante recorridos por ella y sus alrededores, para comprender sus adelantos tecnológicos..	NATURALEZA Y EVOLUCIÓN DE LA TECNOLOGÍA APROPIACIÓN Y USO DE LA TECNOLOGÍA TECNOLOGÍA Y SOCIEDAD SOLUCIÓN DE	EL AHORRO DIFERENTES FORMAS DE AHORRAR Define el ahorro y sus formas de Ahorrar. Elabora en material reciclable una alcancía. Nombrar reglas para el uso adecuado y debido comportamiento en las formas de ahorrar, mediante un friso. Dibujó los diferentes tipos de alcancías.

“Una educación para la convivencia la tolerancia y la vida”.



		PROBLEMAS CON TECNOLOGÍA	Consulta con tus papitos los diferentes lugares en donde puedo ahorrar. Escribe los beneficios que tiene para la familia ahorrar.
2 PERIODO	Conocer la evolución de la tecnología a través de la historia, algunos artefactos que se utilizan en la casa y aprender sobre su uso mediante la observación y exploración con el fin de utilizarlos en forma segura y apropiada	NATURALEZA Y EVOLUCIÓN DE LA TECNOLOGÍA APROPIACIÓN Y USO DE LA TECNOLOGÍA TECNOLOGÍA Y SOCIEDAD SOLUCIÓN DE PROBLEMAS CON TECNOLOGÍA	IMPORTANCIA DEL TRABAJO Define necesidad, dinero, y trabajo Elabora un afiche que hable sobre la importancia del trabajo. Escribe las funciones que desempeñan en el trabajo los padres de familia. Dibuja los diferentes atuendos que se usan en los diferentes oficios. Nombra los diferentes artefactos tecnológicos que se usan en los parques de diversiones. Elabora un collage con los oficios que encuentras en el barrio Patio Bonito.
3 PERIODO	Reconocer las semejanzas y diferencias entre los elementos naturales y aparatos tecnológicos de su entorno, su evolución a través de la historia; utilizándolos en forma segura y apropiada; con el fin de comprender la importancia de la tecnología en la vida del hombre	NATURALEZA Y EVOLUCIÓN DE LA TECNOLOGÍA APROPIACIÓN Y USO DE LA TECNOLOGÍA TECNOLOGÍA Y SOCIEDAD SOLUCIÓN DE PROBLEMAS CON TECNOLOGÍA	OFICIOS Y PROFESIONES DE LA COMUNIDAD Escribe la Importancia de los diferentes oficios de la comunidad. Haz una lista de los servicios que prestan a la comunidad los diferentes oficios. Dibuja en Paint uno de los oficios que más te llame la atención. Busca parejas de vestuario con su respectiva profesión. Elabora un collage de las herramientas que se utilizan en las diferentes profesiones. Elabora un álbum de los oficios de tu grupo familiar.

ASIGNATURA: SISTEMAS

GRADO: SEGUNDO



LICEO CULTURAL MOSQUERA

Código
MCP-FR-30

Versión: 01
Fecha: 20-NOV-2012

PROYECTO INTERÁREA COMERCIALES Y
TECNOLOGÍA

Página 21 de 41

NOMBRE DEL DOCENTE: EMILCE ANDREA
ACERO

INTENSIDAD HORARIA: 2 Horas

PROYECTO: *¿COMO EXPLORAR CAMPOS CONTABLES, TRIBUTARIOS, FINANCIEROS Y EMPRESARIALES, en el sector de Patio Bonito?*

	META DE CALIDAD	COMPONENTE	METODOLOGÍA POR PROYECTOS (PROYECTO)
1 PE RIO DO	Reconocer los aparatos y artefactos tecnológicos que posee el colegio, los diferentes medios de almacenamiento del computador, el manejo adecuado del teclado, la aplicación de herramientas en algunos programas; mediante la exploración y el seguimiento de instrucciones sencillas; para la solución de problemas tecnológicos.	NATURALEZA Y EVOLUCIÓN DE LA TECNOLOGÍA	Elaboración de la lista de funciones de los diferentes miembros de la familia. Busca parejas de imágenes con roles que cumplen miembros de la familia y colegio.
		TECNOLOGIA Y SOCIEDAD	Escribe las normas de cuidado de algunas profesiones u oficios que encuentre en la comunidad. Dibuja las diferentes instituciones que se encuentran en mi barrio
		SOLUCIÓN DE PROBLEMAS TECNOLOGICOS	Realiza un collage de los aparatos tecnológicos que se encuentran en el hogar.
		APROPIACION Y USO DE LA TECNOLOGÍA	Realiza un cuento corto sobre la historia de los artefactos que se empleaban anteriormente.
2 PE RIO DO	Reconocer las principales funciones del teclado, las propiedades de la pantalla, las herramientas de algunos programas; mediante la exploración e interacción con ellos; para su aplicación en la vida diaria.	NATURALEZA Y EVOLUCION DE LA TECNOLOGIA	Juego de roles de las funciones que cumplen algunas personas de la comunidad (recicladores, tenderos, vigilantes) Dibuja y escribe la importancia de las funciones de los trabajos de la comunidad.
		TECNOLOGIA Y SOCIEDAD	Elabora una herramienta con material reciclable que se use en alguno de los oficios de la comunidad.
		SOLUCIÓN DE PROBLEMAS TECNOLOGICOS	Realiza un escrito en Word Pad en donde cuentes la importancia de los diferentes oficios que hay en tu comunidad.

“Una educación para la convivencia la tolerancia y la vida”.



LICEO CULTURAL MOSQUERA

Código
MCP-FR-30

Versión: 01
Fecha: 20-NOV-2012

PROYECTO INTERÁREA COMERCIALES Y
TECNOLOGÍA

Página 22 de 41

		APROPIACION Y USO DE LA TECNOLOGÍA	<p>Realiza una entrevista corta a un tendero sobre el uso y cuidado de las herramientas.</p> <p>Elabora un friso sobre las profesiones que encuentra dentro de la institución y las herramientas que utilizan.</p>
3 PE RIO DO	Reconocer el computador como una herramienta tecnológica y su uso adecuado, mediante el seguimiento de instrucciones sencillas para la construcción de programas simples con scratch	NATURALEZA Y EVOLUCION DE LA TECNOLOGIA	Elabora un directorio con los negocios existentes en la comunidad.
		APROPIACION Y USO DE LA TECNOLOGÍA	Realiza un collage con los negocios existente en la comunidad
		TECNOLOGÍA Y SOCIEDAD	Realiza una lista de los beneficios que le dan a la comunidad estos negocios.
		SOLUCIÓN DE PROBLEMAS TECNOLOGICOS	Dibuja algunos anuncios publicitarios de los negocios de tu barrio.
			Realiza un cuento por medio del scratch sobre un negocio de tu comunidad.
			Realiza un anuncio publicitario libremente del producto que te gustaría vender.

ASIGNATURA: SISTEMAS	GRADO: TERCERO
NOMBRE DEL DOCENTE: EMILCE ANDREA ACERO	INTENSIDAD HORARIA: 2 Horas
PROYECTO: ¿COMO EXPLORAR CAMPOS CONTABLES, TRIBUTARIOS, FINANCIEROS Y EMPRESARIALES, en el sector de Patio Bonito?	

	META DE CALIDAD	COMPONENTE	METODOLOGÍA POR PROYECTOS (PROYECTO)
1 P E	Identifica algunos artefactos en el hogar, escuela y empresa, las funciones que desempeñan, los problemas que se	NATURALEZA Y EVOLUCIÓN DE LA TECNOLOGÍA	<p>Definición del trueque y su evolución.</p> <p>Dibuja los diferentes intercambios comerciales.</p>

“Una educación para la convivencia la tolerancia y la vida”.



RI O D O	pueden presentar mediante la experimentación y la práctica para la solución de problemas sencillos	SOLUCION DE PROBLEMAS TECNOLÓGICOS	<p>Dibuja las maquinas que encuentres en tu institución.</p> <p>Elabora un collage de máquinas simples.</p> <p>Elabora un friso de máquinas complejas.</p> <p>Trae un objeto que desees cambiar con un compañero, (trueque)</p>
		TECNOLOGÍA Y SOCIEDAD	
		APROPIACION Y USO DE LA TECNOLOGÍA	
2 P E R I O D O	Comprender las funciones de las máquinas simples y complejas, los procesos de fabricación y funcionamiento de algunos artefactos de uso cotidiano, diferentes fuentes de energía; mediante la observación, experimentación y construcción de aparatos simples con el fin solucionar situaciones cotidianas.	NATURALEZA Y EVOLUCIÓN DE LA TECNOLOGÍA	<p>Define cual es la importancia de la responsabilidad y la escucha.</p> <p>Define el liderazgo y sus principales características.</p> <p>Realiza la historia del liderazgo en Power Point.</p> <p>Escribe en Word los beneficios de saber escuchar.</p> <p>Realiza un collage con los líderes de Colombia.</p> <p>Prepara una presentación en power point de un líder internacional.</p>
		TECNOLOGÍA Y SOCIEDAD	
		APROPIACION Y USO DE LA TECNOLOGÍA	
		SOLUCIÓN DE PROBLEMAS TECNOLÓGICOS	
3 P E R I O D O	Identifican en algunos artefactos: proceso de elaboración, servicios y efectos nocivos para el ambiente	NATURALEZA Y EVOLUCIÓN DE LA TECNOLOGÍA	<p>Define servicio, producto y roles de la empresa.</p> <p>Escribe las funciones especiales dentro de una organización.</p> <p>Investiga las funciones de la secretaria del colegio.</p> <p>Realiza una presentación en Power Point de los servicios que presta la institución.</p> <p>Realiza una historia corta de uno de los roles que te</p>



LICEO CULTURAL MOSQUERA

Código
MCP-FR-30

Versión: 01
Fecha: 20-NOV-2012

PROYECTO INTERÁREA COMERCIALES Y
TECNOLOGÍA

Página 24 de 41

			<p>llama la atención en tu institución.</p> <p>Realiza una consulta sobre los servicios que prestan las empresas en tu comunidad.</p>
--	--	--	---

ASIGNATURA: SISTEMAS	GRADO: CUARTO
NOMBRE DEL DOCENTE: EMILCE ANDREA ACERO	INTENSIDAD HORARIA: 2 Horas
<p>PROYECTO: <i>¿COMO EXPLORAR CAMPOS CONTABLES, TRIBUTARIOS, FINANCIEROS Y EMPRESARIALES, en el sector de Patio Bonito?</i></p>	

	META DE CALIDAD	COMPONENTE	METODOLOGÍA POR PROYECTOS (PROYECTO)
1 P E R I O D O	Reconoce características del funcionamiento de algunos productos tecnológicos de mi entorno y los utilizo en forma segura	<p>NATURALEZA Y EVOLUCIÓN DE LA TECNOLOGÍA</p> <p>APROPIACION Y USO DE LA TECNOLOGÍA</p>	<p>Definición de administración en el hogar</p> <p>Identifica las tareas realizadas por cada uno de los miembros de la familia.</p> <p>Consulta con tus padres como administran sus ganancias.</p> <p>Investiga los diferentes consumos de los servicios públicos que hay en tu casa y realiza un plan con tu familia que ayude a bajar estos costos.</p> <p>Realiza una lista de gastos del mes de lo que se consume en tu hogar.</p> <p>Prepara una presentación en scroll sobre los gastos de tu hogar y las formas en que se podrían reducir al mes para poder ahorrar.</p>

“Una educación para la convivencia la tolerancia y la vida”.



		SOLUCIÓN DE PROBLEMAS TECNOLÓGICOS	
		TECNOLOGÍA Y SOCIEDAD	
2 P E R I O D O	Reconocer artefactos creados por el hombre para satisfacer sus necesidades, los relaciona con los procesos de producción y con los recursos naturales involucrados	NATURALEZA Y EVOLUCIÓN DE LA TECNOLOGÍA	Define que es el hogar, colegio y Comunidad. Realiza un listado con las tareas que se cumple en cada uno de los diferentes sitios y el costo de ellas. Realiza en Word un texto explicando las funciones de papá y mamá en su trabajo.
		SOLUCIÓN DE PROBLEMAS TECNOLÓGICOS	Investiga las funciones que cumplían los abuelos en su época. En un friso representa las funciones de los miembros de la comunidad. Realiza una consulta sobre las funciones de la junta de acción comunal del barrio.
		TECNOLOGÍA Y SOCIEDAD	
		APROPIACION Y USO DE LA TECNOLOGÍA	
3 P E R I O D O	Identifica y menciona situaciones en las que se evidencian los efectos sociales y ambientales, producto de la utilización de procesos y artefactos de la tecnología.	APROPIACION Y USO DE LA TECNOLOGÍA	Define vender, comprar, dinero, gasto, precio, comercio y su relación con actividades cotidianas. Realiza una sopa de letras con los diferentes conceptos. Elabora una presentación en Power Point sobre las compraventas de tu barrio.



LICEO CULTURAL MOSQUERA

Código
MCP-FR-30

Versión: 01
Fecha: 20-NOV-2012

PROYECTO INTERÁREA COMERCIALES Y
TECNOLOGÍA

Página 26 de 41

		NATURALEZA Y EVOLUCION DE LA TECNOLOGIA	Elaborar de forma creativa los distintos tipos de moneda y billetes que hay en Colombia.
		SOLUCION DE PROBLEMAS TECNOLOGICOS	Realiza una lista de precios de los productos que consumes diariamente.
		TECNOLOGÍA Y SOCIEDAD	Prepara una presentación en Prezi sobre que es presupuesto, su importancia y elabora el presupuesto de tu casa.

ASIGNATURA: SISTEMAS	GRADO: QUINTO
NOMBRE DEL DOCENTE: EMILCE ANDREA ACERO	INTENSIDAD HORARIA: 2 Horas
PROYECTO: ¿COMO EXPLORAR CAMPOS CONTABLES, TRIBUTARIOS, FINANCIEROS Y EMPRESARIALES, en el sector de Patio Bonito?	

	META DE CALIDAD	COMPONENTE	METODOLOGÍA POR PROYECTOS (PROYECTO)
1 PERIODO	Relaciona y analizar la evolución de los artefactos tecnológicos y su impacto en el entorno, teniendo en cuenta las ventajas y desventajas para proponer alternativas de solución.	NATURALEZA Y EVOLUCION DE LA TECNOLOGIA	<p>Consulta sobre emprendimiento.</p> <p>Investiga los elementos de la cultura empresarial.</p> <p>Realiza un collage de los emprendedores colombianos más importantes.</p>
		APROPIACION Y USO DE LA TECNOLOGIA	<p>Realiza una presentación en Prezi sobre la historia de uno de los emprendedores colombianos.</p> <p>Realiza un friso 5 de los emprendedores internacionales.</p> <p>Realiza en Word un listado con las características que</p>

“Una educación para la convivencia la tolerancia y la vida”.



		SOLUCION DE PROBLEMAS CON TECNOLOGIA	representan un buen emprendedor.
2 P E R I O D O	Identifica y menciona situaciones en las que se evidencian los efectos sociales y ambiental es, producto de la utilización de procesos y artefactos de la tecnología.	APROPIACION Y USO DE LA TECNOLOGIA	Identifica las empresas de confección en el sector. Describe las debilidades de las empresas textiles en Colombia.
		NATURALEZA Y EVOLUCION DE LA TECNOLOGIA	Realiza una presentación en power point sobre cooperativismo en el desarrollo social. Investiga un personaje de moda a nivel nacional. Realiza una presentación en power point sobre personajes de moda destacados a nivel internacional. Realiza una pequeña entrevista a una persona del sector textil de tu barrio.
		TECNOLOGIA Y SOCIEDAD	
3 P E R I O D O	Excel es un programa ofimatico y software que nos permite realizar tareas contables .	NATURALEZA Y EVOLUCIÓN DE LA TECNOLOGÍA	Importancia de la autoestima en el mundo empresarial. Elabora una línea de tiempo en la que proyecte las metas a alcanzar. Realiza una historia de tu proyecto de vida empresarial. Escribe la historia del personaje que te inspira para cumplir tus metas empresariales. Realiza en Publisher un folleto de un personaje del mundo empresarial.
		TECNOLOGIA Y SOCIEDAD	Prepara una presentación de tu personaje inspirador empresarial para mostrarla a tus compañeros.



LICEO CULTURAL MOSQUERA

Código
MCP-FR-30

Versión: 01
Fecha: 20-NOV-2012

PROYECTO INTERÁREA COMERCIALES Y
TECNOLOGÍA

Página 28 de 41

		SOLUCION DE PROBLEMAS TECNOLOGICOS	
--	--	--	--

ASIGNATURA: SISTEMAS	GRADO: SEXTO
NOMBRE DEL DOCENTE: EMILCE ANDREA ACERO	INTENSIDAD HORARIA: 2 Horas
PROYECTO: ¿COMO EXPLORAR CAMPOS CONTABLES, TRIBUTARIOS, FINANCIEROS Y EMPRESARIALES, en el sector de Patio Bonito?	

	META DE CALIDAD	COMPONENTE	METODOLOGÍA POR PROYECTOS (PROYECTO)
1 PERI ODO	Power Point es un programa ofirmatico que permite visualizar una presentación afianzando el uso de nuevas tecnologías.	NATURALEZA Y EVOLUCIÓN DE LA TECNOLOGÍA	<p>Investiga los siguientes conceptos: Cultura, emprendedor, empresarialidad, plan de negocios.</p> <p>Realiza una sopa de letras en el programa de word que contengan las palabras claves del emprendimiento.</p> <p>Elabora un cuento en power point con los conceptos trabajados de emprendimiento</p>
		TECNOLOGIA Y SOCIEDAD	<p>Elabora un crucigrama con las cualidades de un emprendedor.</p> <p>Realiza un ensayo sobre la vida de Tony Melendez</p> <p>https://www.youtube.com/watch?v=5cFJl1wyjE</p>
		SOLUCION DE PROBLEMAS TECNOLOGICOS	<p>Elabora una presentación en Prezi sobre 5 emprendedores del sector de Patio Bonito.</p>

“Una educación para la convivencia la tolerancia y la vida”.



2 PERIODO	<p>Power Point es uno de los programas de presentación más extendidos. Viene integrado en el paquete <i>Microsoft office</i> como un elemento más, que puede aprovechar las ventajas que le ofrecen los demás componentes en el avance tecnológico.</p>	<p>APROPIACIÓN DE LA TECNOLOGÍA</p>	<p>Investiga los conceptos Talento, Destreza, capacidad y habilidad, aptitud, idoneidad, pericia.</p>
		<p>NATURALEZA Y EVOLUCIÓN DE LA TECNOLOGÍA</p>	<p>Elabora un cuento en word donde hable de los conceptos trabajados.</p> <p>Elabora una historia de las capacidades que se pueden destacar en 3 profesiones.</p> <p>Realiza una encuesta en tu barrio sobre las profesiones u oficios que más se evidencien.</p> <p>Investiga las ideas de negocios que hay en Patio Bonito.</p>
		<p>TECNOLOGIA Y SOCIEDAD</p>	<p>Elabóralo en un trabajo escrito en word sobre tu plan de negocios.</p>
3 PERIODO	<p>La electricidad es una clase de energía que ayuda a las innovaciones tecnológicas día a día realizando funciones específicas en el manejo interno de algunas máquinas</p>	<p>NATURALEZA Y EVOLUCIÓN DE LA TECNOLOGÍA</p>	<p>Defina que es un problema y como resolverías un conflicto en tu empresa</p> <p>Realiza una presentación de los problemas que se presentan habitualmente en una empresa y como los resolverías.</p> <p>Define que es liderazgo y como participaría este en la resolución de problemas.</p>
		<p>TECNOLOGIA Y SOCIEDAD</p>	<p>Realiza una exposición sobre la toma de decisiones en una empresa.</p> <p>Cuáles son los aspectos importantes en la toma de decisiones en una empresa.</p>



LICEO CULTURAL MOSQUERA

Código
MCP-FR-30

Versión: 01
Fecha: 20-NOV-2012

PROYECTO INTERÁREA COMERCIALES Y
TECNOLOGÍA

Página 30 de 41

		SOLUCION DE PROBLEMAS TECNOLOGICOS	Realiza una presentación. Realiza una encuesta sobre los líderes de tu Barrio.
--	--	---	---

ASIGNATURA: SISTEMAS	GRADO: SEPTIMO
NOMBRE DEL DOCENTE: EMILCE ANDREA ACERO	INTENSIDAD HORARIA: 2 Horas
PROYECTO: ¿COMO EXPLORAR CAMPOS CONTABLES, TRIBUTARIOS, FINANCIEROS Y EMPRESARIALES, en el sector de Patio Bonito?	

	META DE CALIDAD	COMPONENTE	METODOLOGÍA POR PROYECTOS (PROYECTO)
1 PERIODO	La ofimática nos facilita el trabajo que nos permite crear, almacenar y transmitir digitalmente la información. Que se hace necesario en nuestra vida cotidiana	NATURALEZA Y EVOLUCIÓN DE LA TECNOLOGÍA	Defina que es un líder, liderazgo y realiza una presentación sobre esta. Que capacidades debe tener una persona para liderar un equipo de trabajo. Elabora un friso. Que debe promover un líder dentro de su equipo de trabajo. Elabora una presentación en power point
		TECNOLOGIA Y SOCIEDAD	Cuál es la peor falla de un líder realiza una representación.
		SOLUCION DE PROBLEMAS TECNOLOGICOS	Elabore una historia basada en el liderazgo. Y elige un líder de tu Barrio.

“Una educación para la convivencia la tolerancia y la vida”.



LICEO CULTURAL MOSQUERA

Código
MCP-FR-30

Versión: 01
Fecha: 20-NOV-2012

PROYECTO INTERÁREA COMERCIALES Y
TECNOLOGÍA

Página 31 de 41

2 PERIODO	Las tecnologías utilizadas en Excel permiten usar la experiencia en la resolución de problemas mediante la utilización de formulas	NATURALEZA Y EVOLUCIÓN DE LA TECNOLOGÍA	Realiza una presentación sobre La toma de decisiones. Realiza un friso sobre Tipos de decisiones. Realiza una presentación en prezi sobre los Pasos para la toma de decisiones. Realiza una exposición sobre la Influencia en la toma de decisiones Elabora una sopa de letras relacionadas con el Trabajo en equipo.
		TECNOLOGIA Y SOCIEDAD	Realiza una historia con los Principios básicos del trabajo en equipo y como se evidencia en tu Barrio.
		SOLUCION DE PROBLEMAS TECNOLOGICOS	
3 PERIODO	Los gráficos son visualmente llamativos y facilitan a los usuarios la visualización de comparaciones, tramas y tendencias de los datos, se pueden realizar esquemas de diferentes circuitos para su fácil comprensión.	NATURALEZA Y EVOLUCIÓN DE LA TECNOLOGÍA	Elabora una presentación sobre Tipos de conflicto Realiza una historia sobre los Conflictos interpersonales Realiza una presentación sobre algunos casos de Conflictos intragrupal que se evidencian en tu barrio.

“Una educación para la convivencia la tolerancia y la vida”.



LICEO CULTURAL MOSQUERA

Código
MCP-FR-30

Versión: 01
Fecha: 20-NOV-2012

PROYECTO INTERÁREA COMERCIALES Y
TECNOLOGÍA

Página 32 de 41

			Realiza una encuesta sobre Comportamiento ante los conflictos
		TECNOLOGIA Y SOCIEDAD	Realiza un crucigrama sobre Resolución de un conflicto
		SOLUCION DE PROBLEMAS TECNOLOGICOS	Elabora una historia sobre Prevención de los conflictos

ASIGNATURA: SISTEMAS	GRADO: OCTAVO
NOMBRE DEL DOCENTE: EMILCE ANDREA ACERO	INTENSIDAD HORARIA: 2 Horas
PROYECTO: ¿COMO EXPLORAR CAMPOS CONTABLES, TRIBUTARIOS, FINANCIEROS Y EMPRESARIALES, en el sector de Patio Bonito?	

	META DE CALIDAD	COMPONENTE	METODOLOGÍA POR PROYECTOS (PROYECTO)
1 P E R I O D O	El programa de Excel facilita una herramienta para la elaboración de nóminas de una manera más funcional y rápida contando con nuevas tecnologías en su elaboración.	NATURALEZA Y EVOLUCIÓN DE LA TECNOLOGÍA	Realiza na presentación de una Empresa del sector.
			Elabora un mapa conceptual sobre los Tipos de empresa.
			Elabora una presentación sobre Empresas según el sector de la actividad.
			Realiza una historia sobre Empresas según el

“Una educación para la convivencia la tolerancia y la vida”.



		TECNOLOGIA Y SOCIEDAD	tamaño. Elabora un friso sobre Empresas según la propiedad de capital
		SOLUCION DE PROBLEMAS TECNOLOGICOS	Realiza un cuento sobre Empresas según su forma jurídica
2 P E R I O D O	conocer las funcionalidades del programa Excel y su utilidad en la vida empresarial.	NATURALEZA Y EVOLUCIÓN DE LA TECNOLOGÍA	Realiza una presentación sobre Precio, valor y calidad palabras. Realiza una sopa de letras con palabra claves según los conceptos de La innovación y calidad. Realiza una presentación sobre Empresas y empresarios del sector. Defina y realiza un cuento sobre Gestión empresarial o administración. Realiza una historia que se evidencie a nivel social sobre las Barreras de la comunicación.
		TECNOLOGIA Y SOCIEDAD	
		SOLUCION DE PROBLEMAS TECNOLOGICOS	
3 P E R I O D O	Las tablas dinámicas son útiles para estructurar datos que se presentan y tener acceso directamente ya sea para buscar	NATURALEZA Y EVOLUCIÓN DE LA TECNOLOGÍA	Realiza una presentación sobre La comunicación oral. Realiza un mapa conceptual sobre Trabajo en grupo y equipo de trabajo.



LICEO CULTURAL MOSQUERA

Código
MCP-FR-30

Versión: 01
Fecha: 20-NOV-2012

PROYECTO INTERÁREA COMERCIALES Y
TECNOLOGÍA

Página 34 de 41

datos de ultimas tecnologías y otras informaciones que sean necesarias.		Realiza un cuento sobre Actitudes frente al éxito y al fracaso
	TECNOLOGIA Y SOCIEDAD	Realiza un collage sobre las Características de un líder. Realiza una encuesta sobre un líder del sector
	SOLUCION DE PROBLEMAS TECNOLOGICOS	Elabora una historia de vida de un líder del sector.

ASIGNATURA: SISTEMAS	GRADO: NOVENO
NOMBRE DEL DOCENTE: EMILCE ANDREA ACERO	INTENSIDAD HORARIA: 2 Horas
<p>PROYECTO: <i>¿COMO EXPLORAR CAMPOS CONTABLES, TRIBUTARIOS, FINANCIEROS Y EMPRESARIALES, en el sector de Patio Bonito?</i></p>	

	META DE CALIDAD	COMPONENTE	METODOLOGÍA POR PROYECTOS (PROYECTO)
1 PERIODO	Las bases de datos son programas y ordenadores de información compleja pero de fácil manejo y programación para las necesidades de las últimas tecnologías	NATURALEZA Y EVOLUCIÓN DE LA TECNOLOGÍA	<p>Elabora una presentación sobre Segmento del mercado</p> <p>Elabora un crucigrama sobre el Plan de calidad</p> <p>Realiza un mapa conceptual sobre Indicadores de calidad</p> <p>Realiza un collage sobre Gestión de proyectos</p> <p>Realiza una historia sobre el Proceso administrativo</p>

“Una educación para la convivencia la tolerancia y la vida”.



LICEO CULTURAL MOSQUERA

Código
MCP-FR-30

Versión: 01
Fecha: 20-NOV-2012

PROYECTO INTERÁREA COMERCIALES Y
TECNOLOGÍA

Página 35 de 41

		<p>TECNOLOGIA Y SOCIEDAD</p>	<p>Elabora un Plan de negocios de una empresa</p>
		<p>NATURALEZA Y EVOLUCIÓN DE LA TECNOLOGÍA</p>	
<p>2</p> <p>PERIODO</p>	<p>Access es un administrador de bases de datos que permite gestionar un conjunto de información debidamente organizada para su fácil consulta para un mayor acceso de información de las ultimas tecnología y su aplicación</p>	<p>TECNOLOGIA Y SOCIEDAD</p>	<p>Realiza un mapa conceptual sobre Libros de contabilidad</p>
		<p>NATURALEZA Y EVOLUCIÓN DE LA TECNOLOGÍA</p>	<p>Realiza una presentación sobre los Estados financieros</p> <p>Elabora en el computador los Comprobantes de contabilidad</p> <p>Realiza un inventario de una parte del colegio.</p> <p>Realiza una historia de vida sobre Superar obstáculos en la vida cotidiana a nivel empresarial.</p>
		<p>TECNOLOGIA Y SOCIEDAD</p>	<p>Realiza una encuesta de cómo se Aprovechan los recursos en tu barrio.</p>

“Una educación para la convivencia la tolerancia y la vida”.



LICEO CULTURAL MOSQUERA

Código
MCP-FR-30

Versión: 01
Fecha: 20-NOV-2012

PROYECTO INTERÁREA COMERCIALES Y
TECNOLOGÍA

Página 36 de 41

3 PE RIO DO	El diseño de bases de datos nos permite la ordenación de información y nos da pautas para utilizarlas como tabulación de las últimas tecnologías hoy en día.	NATURALEZA Y EVOLUCIÓN DE LA TECNOLOGÍA	Investiga y realiza una presentación sobre Tendencias económicas, políticas y culturales en Colombia.
		TECNOLOGIA Y SOCIEDAD	Realiza un Análisis de riesgos y oportunidades para la creación de empresa en Colombia Investiga y haz un mapa conceptual sobre las Principales empresa nacionales e internacionales. Realiza una presentación sobre Funciones sociales de las empresas
		SOLUCION DE PROBLEMAS TECNOLOGICOS	Realiza un trabajo con norma apa sobre Microempresas y cooperativismo de tu barrio. Elabora una presentación sobre Marketing y publicidad del sector.

ASIGNATURA: SISTEMAS

GRADO: DECIMO

NOMBRE DEL DOCENTE: EMILCE ANDREA
ACERO

INTENSIDAD HORARIA: 2 Horas

PROYECTO: **¿COMO EXPLORAR CAMPOS CONTABLES, TRIBUTARIOS, FINANCIEROS Y EMPRESARIALES, en el sector de Patio Bonito?**

	COMPONENTE	METODOLOGÍA POR PROYECTOS (PROYECTO)
META DE CALIDAD		

“Una educación para la convivencia la tolerancia y la vida”.



1 P E R I O D O	<p>La estructura del lenguaje de programación de HTML es importante aplicarlo para el diseño de nuevas tecnologías y así poder utilizarlo en el diseño de páginas Web.</p>	NATURALEZA Y EVOLUCIÓN DE LA TECNOLOGÍA	<p>Realiza una presentación de tu Proyecto de vida</p> <p>Escribe en word tu pasado presente y futuro de proyecto de vida</p> <p>Elabora un friso sobre los Componentes de un proyecto de vida</p> <p>Analiza las Problemáticas y falencias de tu proyecto de vida y realiza un collage</p>
		TECNOLOGIA Y SOCIEDAD	<p>Elabora un Matriz DOFA de tu proyecto de vida</p>
		SOLUCION DE PROBLEMAS TECNOLOGICOS	
2 P E R I O D O	<p>Las opciones avanzadas que nos ofrece Macromedia Dreamweaver con el Lenguaje HTML nos permiten innovar en la información contenida como medio generador de ideas tecnológicas e innovadoras</p>	NATURALEZA Y EVOLUCIÓN DE LA TECNOLOGÍA	<p>Realiza un trabajo en word sobre Estrategia de mercado</p> <p>Realiza un Plan operativo en word</p> <p>Realiza un mapa conceptual de Estrategia de producción</p> <p>Elabora una presentación de Servicios y plan operativo</p> <p>Elabora un collage sobre Producción , estrategia de ciencia y tecnología</p>
		TECNOLOGIA Y SOCIEDAD	<p>Estrategia de organización y gerencia elaboralo en un mapa conceptual.</p>



LICEO CULTURAL MOSQUERA

Código
MCP-FR-30

Versión: 01
Fecha: 20-NOV-2012

PROYECTO INTERÁREA COMERCIALES Y
TECNOLOGÍA

Página 38 de 41

		SOLUCION DE PROBLEMAS TECNOLOGICOS	
3 P E R I O D O	El mantenimiento de una Página Web nos permite el buen funcionamiento e implementación de nuevas herramientas donde podamos aplicar el conocimiento de tecnologías o avances del momento	NATURALEZA Y EVOLUCIÓN DE LA TECNOLOGÍA	<p>Realiza un Plan operativo de gestión y gerencia en word</p> <p>Diseña una Estrategia financiera y explícala mediante un video</p> <p>Desarrollo de plan financiero en Excel y word</p> <p>Elabora la monografía sobre tu empresa en word</p> <p>Realiza la presentación de tu monografía en power point de tu empresa.</p>
		TECNOLOGIA Y SOCIEDAD	
		SOLUCION DE PROBLEMAS TECNOLOGICOS	

ASIGNATURA: SISTEMAS	GRADO: ONCE
NOMBRE DEL DOCENTE: EMILCE ANDREA ACERO	INTENSIDAD HORARIA: 2 Horas
PROYECTO: ¿COMO EXPLORAR CAMPOS CONTABLES, TRIBUTARIOS, FINANCIEROS Y EMPRESARIALES, en el sector de Patio Bonito?	

	META DE CALIDAD	COMPONENTE	METODOLOGÍA POR PROYECTOS (PROYECTO)
1	El conocimiento de la maquina podemos diagnosticar a distintos usuarios en brindarle una solución óptima y	NATURALEZA Y EVOLUCIÓN DE LA TECNOLOGÍA	Identifica las nuevas ideas del mercado a nivel nacional mediante un friso.

“Una educación para la convivencia la tolerancia y la vida”.



P E R I O D O	eficaz según su necesidad aplicando la electricidad		<p>Realiza una Evaluación de la idea de negocio de algunas empresas de tu barrio.</p> <p>Un plan de negocio exitoso según lo que investigaste en el sector y realiza una presentación.</p> <p>Investiga y haz una presentación sobre la Dificultad en mercados emergentes</p>
		TECNOLOGIA Y SOCIEDAD	<p>Investiga sobre Redes de apoyo y realiza una presentación sobre estos.</p> <p>Realiza una encuesta en tu sector sobre cómo se administra un negocio</p>
		SOLUCION DE PROBLEMAS TECNOLOGICOS	<p>Realiza un mapa conceptual sobre el Éxito en el manejo de las finanzas</p>
2 P E R I O D O	El conocimiento de los Riesgos y problemas en el funcionamiento de un equipo de cómputo es importante utilizar herramientas electrónicas para realizar distintos mantenimientos..	NATURALEZA Y EVOLUCIÓN DE LA TECNOLOGÍA	<p>Averigua sobre Las finanzas y el control legal y realiza una presentación sobre este.</p> <p>Realiza un mapa conceptual sobre El mercado y los clientes</p>
		TECNOLOGIA Y SOCIEDAD	<p>Investiga sobre tus Clientes actuales y potenciales de tu empresa. Realiza un collage</p> <p>Realiza un estudio de mercado del sector</p>
		SOLUCION DE PROBLEMAS TECNOLOGICOS	<p>Como se Planea en el mundo empresarial realiza un friso.</p> <p>Investiga sobre los Elementos de un plan .</p>
3 P E R I O D O	La red es un dispositivo en función de su forma geométrica, modo de conexión y área geográfica que generan una comunicación.	NATURALEZA Y EVOLUCIÓN DE LA TECNOLOGÍA	<p>Elabora un mapa conceptual sobre la Estructura organizacional.</p> <p>Realiza la presentación de un proyecto económico</p>
		TECNOLOGIA Y SOCIEDAD	<p>Situación interna y externa de la empresa realiza un análisis en word.</p>
		SOLUCION DE PROBLEMAS TECNOLOGICOS	<p>Objetivos y estrategias de la empresa. Elaboralo en un mapa conceptual</p>



LICEO CULTURAL MOSQUERA

Código
MCP-FR-30

Versión: 01
Fecha: 20-NOV-2012

PROYECTO INTERÁREA COMERCIALES Y
TECNOLOGÍA

Página 40 de 41

			Realización de la tesis final de la empresa en word
			Realización de la presentación de la tesis de la empresa para sustentación

7. Manejo de evidencias

En los grados de quinto a grado undécimo se trabajará lo planteado en el proyecto interareas, se realizaran sondeos, encuestas, exposiciones, mapa de ubicación, con evidencias que sustentaran e argumentaran el desarrollo del proyecto al interior del aula de clase direccionados por los docentes del área de tecnología y comercial, aplicando los conceptos adquiridos en cada una de sus asignaturas.

Se direccionaran consultas por parte de los estudiantes fomentando en ellos aprendizaje autónomo y colaborativo. Acción que se observara al finalizar cada periodo académico y presentando al finalizar el año el compendio de todo lo consultado.

8. Indicadores y seguimiento

Se realizará trabajo en clase dirigido por los docentes de comercial y tecnología, se presentaran evidencias y desarrollos del proyecto al jefe de área, y en caso necesario se apoyara por medio de todos los docentes del área.

INDICADORES CUANTITATIVOS DEL PROYECTO:

Participa de forma activa todos los educandos en la realización del proyecto, con parámetros dirigidos por los docentes del área.

Participa en las actividades realizadas por el área de comerciales y tecnología.

Aplica conocimientos y análisis estadísticos para mostrar efectivamente datos reales del sector

Blanca Haydeé Melo Iscalá
Responsable del proyecto

Andrea del Pilar Riaño
Coordinación académica

“Una educación para la convivencia la tolerancia y la vida”.



LICEO CULTURAL MOSQUERA

Código
MCP-FR-30

Versión: 01
Fecha: 20-NOV-2012

PROYECTO INTERÁREA COMERCIALES Y
TECNOLOGÍA

Página 41 de 41

CONTROL DE CAMBIOS EN EL DOCUMENTO

FECHA	VERSION	DESCRIPCION DEL CAMBIO
Nov 30-2015	V2	Considerando que el proyecto desarrollado obtuvo un resultado satisfactorio en la comunidad educativa en el área de preescolar, consideramos continuar el próximo año con el mismo.
Mayo 30 de 2017	V3	<p>Se considera cambiar el nombre del proyecto EMPRENDINADO E INNOVANDO ANDO, por ¿CÓMO EXPLORAR CAMPOS CONTABLES, TRIBUTARIOS, FINANCIEROS Y EMPRESARIALES, en el sector de Patio Bonito?, para el año 2017.</p> <p>Se realiza cambio de integrantes del grupo. La señorita Nery Esperanza Molina soto, por docentes año 2017. Johana Sanabria, Yonaida Gómez Ospina y Blanca Haydeé Melo Iscalá.</p> <p>Se cambia el cronograma de actividades para el año 2017</p>

AUTORIZACIONES

AUTORIZACIONES		
ELABORADO POR	REVISADO POR	APROBADO POR
FIRMA NOMBRE: BLANCA HAYDEE MELO ISCALA CARGO: JEFE DE AREA Fecha: Mayo 30 de 2017	COMITÉ DE REVISIÓN DOCUMENTAL SECRETARIO	ROSAURA BECERRA PALACIOS RECTORA

“Una educación para la convivencia la tolerancia y la vida”.